

A long, ornate hallway with a mosaic floor and patterned walls. The floor is made of small, irregular tiles in shades of yellow, orange, and blue. The walls are covered in intricate, repeating patterns of blue and gold. The ceiling is a grid of dark wood beams. A black metal railing runs along the right side of the hallway. In the background, there is a large window with a grid pattern and a hanging light fixture.

ARCO DELLA PACE, BILOCALE

VIA ABBONDIO SANGIORGIO, 12, 20145 MILANO MI, ITALIA

ARCO DELLA PACE, BILOCALE

0 €

È possibile innamorarsi a prima vista di una casa come di una persona

Milano, Arco della Pace, Parco Sempione, bilocale in vendita.



ARCO DELLA PACE, BILOCALE

... /wp:paragraph -->

Di fianco ad uno dei maggiori monumenti neoclassici di Milano, l' Arco della Pace, al piano secondo di uno stabile d'epoca, risalente ...

Le necessità, i sogni legati alla casa cambiano e per ognuno sono diversi. La vera abilità è quella di trovare la soluzione per soddisfare ognuno di queste persone.

... alla fine dell'700, si colloca questo piacevole appartamento bilocale ristrutturato.

Il portone d'ingresso è in Via Abbondio Sangiorgio; il curato atrio di rappresentanza ...

is immobiliare
SANTALFREDO

Telefono: 039 690 81 37 - Email: info@immobiliariesantalfredo.it

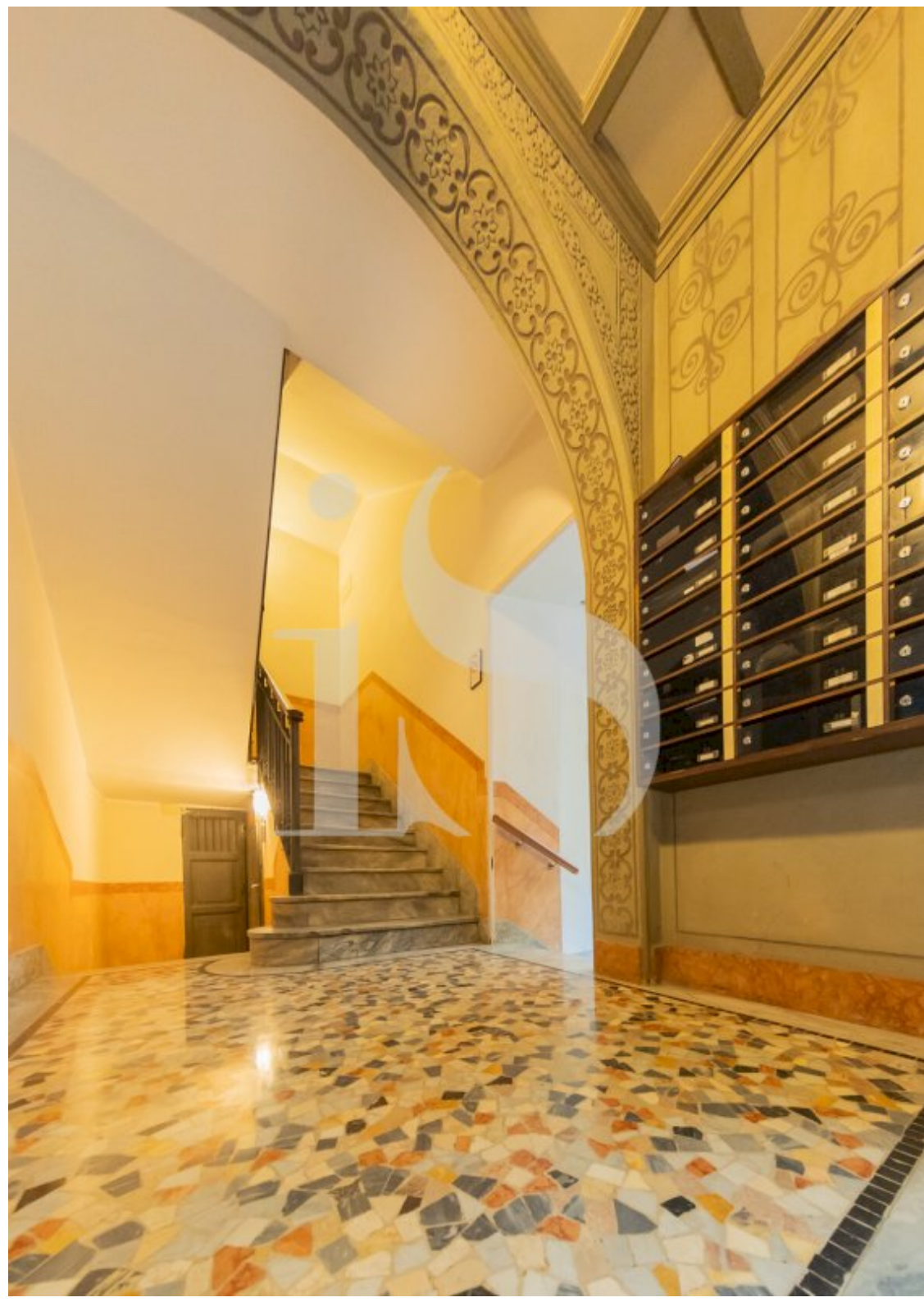

DESCRIZIONE

... contribuisce a rendere prestigiosa l'immagine del palazzo. Originale ma discreto, ricco ma equilibrato, accedere in questo palazzo significa entrare in un pezzo di storia milanese.

PALAZZO STORICO, SPAZI MODERNI

L'appartamento di 70 mq è composto da:

- *Zona giorno con ripostiglio e ...*
-

Immobiliare Santalfredo può consigliarti i passi migliori per concretizzare l'acquisto o la vendita di un immobile, guidandoti nel tuo investimento immobiliare in modo attento ed produttivo.

... balcone.

2. Disimpegno.

3. Camera matrimoniale con balcone

4. Bagno.

5. Solaio all'ultimo piano dello stabile.

L'ampia zona giorno è illuminata dalla porta finestra dotata di vista libera e affaccio sul balcone. Il living ospita il divano a tre posti e il tavolo da pranzo rotondo con quattro poltroncine. Dall'altra parte della stanza c'è una parete dedicata alla cucina. Completa ...



Telefono: 039 690 81 37 - Email: info@immobiliariesantalfredo.it



DETTAGLI AGGIUNTIVI

70 mq | 2 locali | 1 bagno

- Anno di costruzione | 1750
- Anno di ristrutturazione | 2019
- Piano | 2
- Numero locali | 2
- Camere da letto | 1
- Balconi | 2
- Climatizzazione | si
- Ascensore | si
- Classe energetica | E
- Indice di prestazione energetica | 89,25



Telefono: 039 690 81 37 - Email: info@immobiliariesantalfredo.it

GALLERIA IMMAGINI

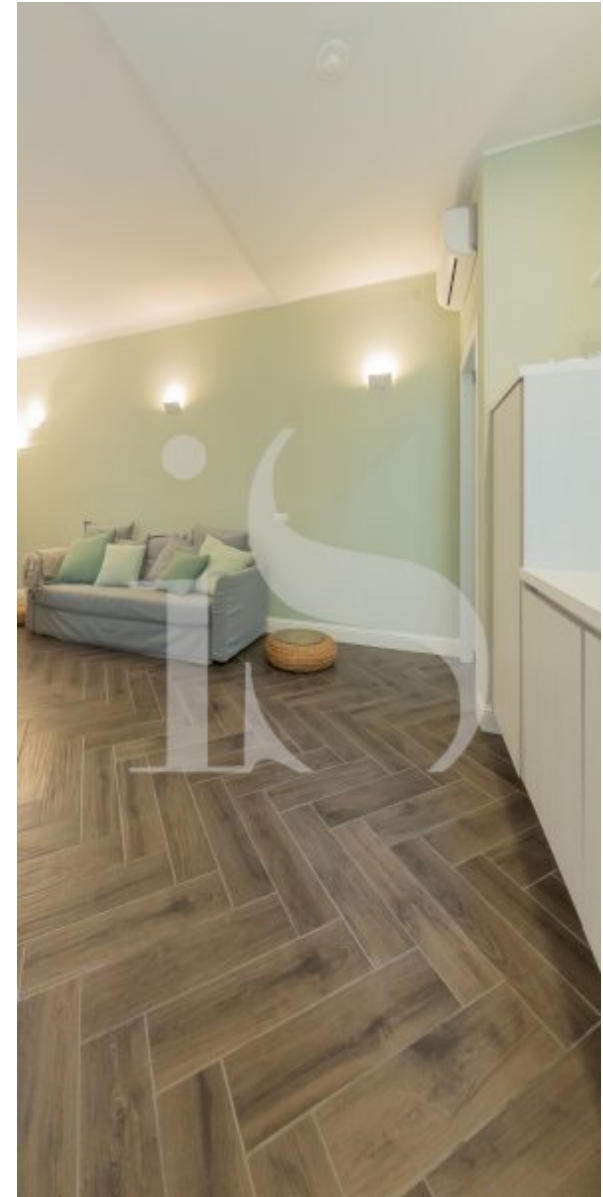
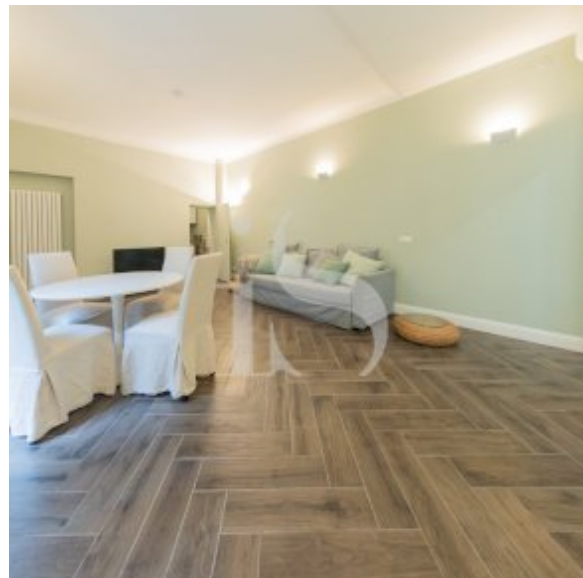
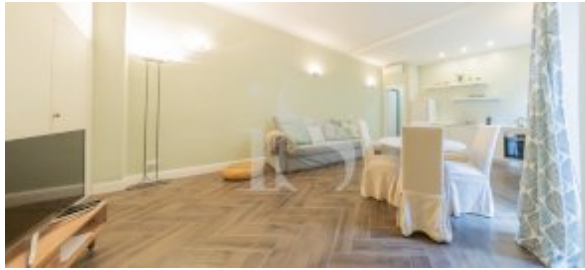

PLANIMETRIA





Immobiliare Santalfredo
Via Remo Brambilla, 7
20863 Concorezzo (MB)

Telefono: 039 690 81 37

Email: info@immobiliariesantalfredo.it

Sito Web: <https://www.immobiliariesantalfredo.it>